Leipziger Buchmesse
21. – 24. März
2024

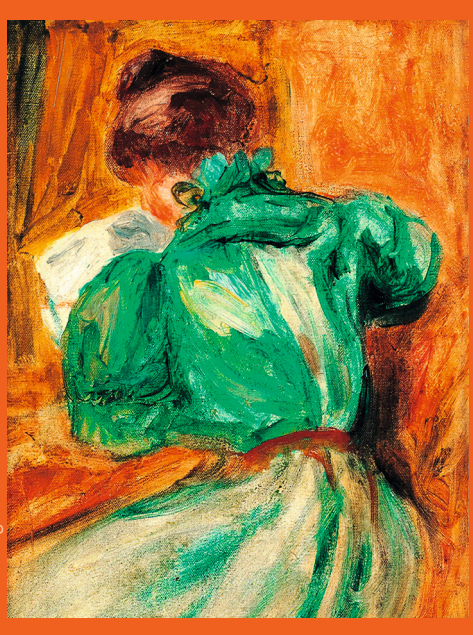

Pierre Auguste Renoir La liseuse verte

Veranstaltungen

Anthroposophie und Waldorfpädagogik

© Steffi Henn

Angela Buddecke

© Privat

Anna Speer

Ben Büttner

Birgit Krohmer

Christian Rittelmeyer

© Privat

Diana Möhrke

Elke Rüpke

Frank Steinwachs

Hans Bartosch

Jens Heisterkamp

© Privat

Josef Ulrich

© Alan Ovaska

Karoline Hugler

Martina Christian

© Privat

Nadine Isu

Nina Luckner

© Privat

Peter Amsler

Petra Sander

Sabine Cebulla-Holzki

Sibylle Raupach

Wolfgang Müller

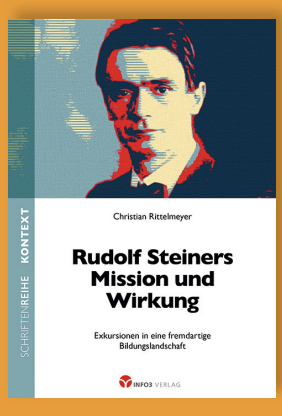

Christian Rittelmeyer
Rudolf Steiners Mission und Wirkung

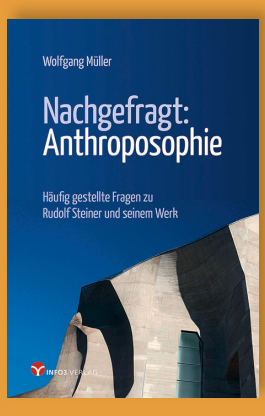

Wolfgang Müller
Nachgefragt: Anthroposophie

Jens Heisterkamp
Karma neu denken

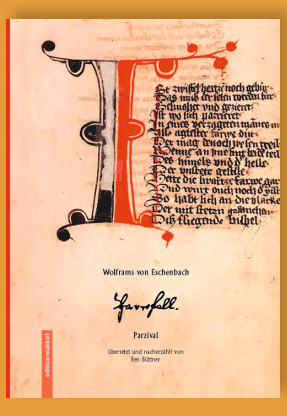

Ben Büttner
Parzival

Josef Ulrich
Selbstheilungskräfte

Hans Bartosch.
Der Baron, mein Großvater und ich

Karoline Hugler
Meer von Sonnenblumen

Janine Schweiger
Die Nibelungen

Angela Buddecke
Niemand liebt mein Leben so wie ich

Nadine Isu
Augen zu und singen!

Die anthroposophischen Verlage finden Sie hier:

- Pädagogische Forschungsstelle beim Bund der Freien Waldorfschulen ..... Halle 5 Stand F 401
- Info3 Verlag ..... Halle 5 Stand F 401
- Rudolf Steiner Verlag ..... Halle 5 Stand F 401
- Waldow Verlag - VORHANG AUF ..... Halle 5 Stand F 401
- Vereinigung der Waldorfkindergärten ..... Halle 5 Stand F 403
- Verlag Freies Geistesleben und Urachhaus ..... Halle 3 Stand A 105
- Der Erzählverlag ..... Halle 5 Stand F 400

Ausführliche Informationen unter: **leipziger-buchmesse.de/de/leipzig-liest**

anthroposophie-auf-der-buchmesse.org

Veranstaltungen

Anthroposophie und Waldorfpädagogik

Leipziger Buchmesse
21. – 24. März 2024

Donnerstag 21. März

12:00 – 12:30 UHR
Halle 5
Stand F 401

Pädagogische Forschungsstelle beim Bund der Freien Waldorfschulen
Waldorflehrer:in – ein Beruf mit Zukunft
Im Gespräch erfahren Sie Praktisches über den Beruf der Waldorflehrer:innen und die Ausbildungsmöglichkeiten.
Gespräch Martina Christian, Nina Luckner

12:30 – 13:00 UHR
Halle 5
Stand F 403

Vereinigung der Waldorfkindergärten
Waldorfpädagogik – was ist das eigentlich
Die Waldorfpädagogik bietet Alternativen zur Regelpädagogik. In diesem Fachgespräch können Sie erste Informationen bekommen und Fragen stellen.
Gespräch Elke Rüpke

19:30 – 22:00 UHR
Mendelssohn-Haus
Goldschmidtstraße 12
Gartenhaus

Pädagogische Forschungsstelle beim Bund der Freien Waldorfschulen
Wolframs von Eschenbach Parzival
Am höfischen Minnekonzept ausgerichtete Geschlechterrollen und Alteritätserfahrungen.
Vortrag und Gespräch Ben Büttner (Autor), Frank Steinwachs

Freitag 22. März

11:00 – 11:30 UHR
Halle 5
Stand A 100
Forum Sachbuch

Info3 Verlag
Karma neu denken
Wiederverkörperung jenseits von Schuld und Strafe. Schicksal als Entwicklungsperspektive.
Gespräch Jens Heisterkamp (Autor), Birgit Krohmer (Moderation)

12:00 – 12:30 UHR
Halle 5
Stand F 401

Pädagogische Forschungsstelle beim Bund der Freien Waldorfschulen
Waldorflehrer:in – ein Beruf mit Zukunft
Im Gespräch erfahren Sie Praktisches über den Beruf der Waldorflehrer:innen und die Ausbildungsmöglichkeiten.
Gespräch Martina Christian, Nina Luckner

12:30 – 13:00 UHR
Halle 5
Stand F 403

Vereinigung der Waldorfkindergärten
Waldorfpädagogik – was ist das eigentlich
Die Waldorfpädagogik bietet Alternativen zur Regelpädagogik. In diesem Fachgespräch können Sie erste Informationen bekommen und Fragen stellen.
Gespräch Elke Rüpke

12:30 – 13:00 UHR
Halle 2
Stand A313
Trendforum Bildung

Pädagogische Forschungsstelle beim Bund der Freien Waldorfschulen
Zur Neuübertragung von Wolframs Parzival
Ein mittelalterliches Plädoyer für ethnische und religiöse Toleranz. Parzival in moderner Prosa als Unterrichtsinhalt für die Oberstufe.
Gespräch Ben Büttner (Autor), Petra Sander

17:00 – 17:30 UHR
Halle 5
Stand A 100
Forum Sachbuch

Info3 Verlag
Nachgefragt: Anthroposophie
Häufig gestellte Fragen zu Rudolf Steiner und seinem Werk.
Gespräch Wolfgang Müller (Autor), Jens Heisterkamp (Moderation)

17:30 – 18:00 UHR
Halle 3
Stand B 508
Forum Lese-Treff

Der Erzählverlag
Meer von Sonnenblumen
Ein Roman für den Frieden. Für Kinder ab 10 Jahre.
Lesung Karoline Hugler (Autorin)

17:30 – 18:00 UHR
Halle 5
Stand A 100
Forum Sachbuch

Info3 Verlag
Rudolf Steiners Mission und Wirkung
Exkursion in eine fremdartige Bildungslandschaft aus der Perspektive eines Nicht-Anthroposophen.
Gespräch Christian Rittelmeyer (Autor), Jens Heisterkamp (Moderation)

19:30 UHR
Mendelssohn-Haus
Goldschmidtstraße 12
Remise

Freies Geistesleben
Elise Wolfram und die Anthroposophie in Leipzig
Das Porträt einer starken Frau und einer lebendigen spirituell orientierten Szene.
Buchpräsentation Rolf Speckner (Autor), Claudius Weise (Moderator)

22:00 UHR
Soziokulturelles Zentrum
Große Eiche
Leipziger Straße 81

Der Erzählverlag
Die Nibelungen
Lesung im Rahmen des Netzwerks „Schöne Bücher“.
Lesung Peter Amsler (Sprecher)

Samstag 23. März

11:30 – 12:00 UHR
Halle 2
Stand A 313
Trendforum Bildung

Pädagogische Forschungsstelle beim Bund der Freien Waldorfschulen
Augenblicke und Fingerfood fürs Gehirn
Neuromotorische Voraussetzungen für das Schreiben und Lesen.
Vortrag Sibylle Raupach (Autorin)

12:00 – 12:30 UHR
Halle 5
Stand F 401

Pädagogische Forschungsstelle beim Bund der Freien Waldorfschulen
Waldorflehrer:in – ein Beruf mit Zukunft
Im Gespräch erfahren Sie Praktisches über den Beruf der Waldorflehrer:innen und die Ausbildungsmöglichkeiten.
Gespräch Martina Christian, Nina Luckner

12:30 – 13:00 UHR
Halle 5
Stand F 403

Vereinigung der Waldorfkindergärten
Nachhaltig bilden
Nachhaltige Bildungsprozesse, die Menschen zu einem zukunftsfähigem Denken und Handeln befähigen, sollten sich schon im Kindergartenalltag widerspiegeln.
Gespräch Sabine Cebulla-Holzki, Birgit Krohmer

14:30 – 15:00 UHR
Halle 5
Stand F 401

Pädagogische Forschungsstelle beim Bund der Freien Waldorfschulen
Schreiben und Lesen fördern
Übungen aus dem Buch „Schreiben und Lesen unter erschwerten Bedingungen“ mit Erklärungen.
Workshop Sibylle Raupach (Autorin)

15:00 UHR
Halle 5
Stand F 400

Der Erzählverlag
Augen zu und singen!
Warum Singen so wichtig für dein Leben ist und wie du es lernen kannst.
Signierstunde, Flashmob mit gemeinsamem Singen Nadin Isu (Autorin, Gesangspädagogin)

16:30 – 17:00 UHR
Halle 5
Stand A 100
Forum Sachbuch

Info3 Verlag
Der Baron, mein Großvater und ich
Ein schonungslos ehrlicher Versuch, sich der familiären und kollektiven Vergangenheit zu stellen.
Gespräch Hans Bartosch (Autor), Jens Heisterkamp (Moderation)

19:30 UHR
Mendelssohn-Haus
Goldschmidtstraße 12
Gartenhaus

Verlag Urachhaus und Der Erzählverlag
Etwas in mir ist klüger als ich
Das Wunder der Selbstheilungskräfte
Lesung, Musik und Gespräch Josef Ulrich (Autor), Angela Buddecke (Autorin / Klavier) Diana Möhrke (Flöte), Peter Amsler und Michael Stehle (Moderation).

Sonntag 24. März

12:00 – 12:30 UHR
Halle 5
Stand F 401

Pädagogische Forschungsstelle beim Bund der Freien Waldorfschulen
Waldorflehrer:in – ein Beruf mit Zukunft
Im Gespräch erfahren Sie Praktisches über den Beruf der Waldorflehrer:innen und die Ausbildungsmöglichkeiten.
Gespräch Martina Christian, Nina Luckner

12:30 – 13:00 UHR
Halle 5
Stand F 403

Vereinigung der Waldorfkindergärten
Nachhaltig bilden
Nachhaltige Bildungsprozesse, die Menschen zu einem zukunftsfähigen Denken und Handeln befähigen, sollten sich schon im Kindergartenalltag widerspiegeln.
Gespräch Sabine Cebulla-Holzki, Birgit Krohmer

15:00 UHR
Halle 5
Stand F 401

Der Erzählverlag
Das singende springende Löweneckerchen
Ein Märchen der Brüder Grimm frei erzählt mit Musik.
Märchenerzählung Anna Speer (Erzählerin), Susanne Olbing (Musikbegleitung)

Gestaltung: Info3 Verlag